PROJECTORES
EPSON EMP-1715
(PROJECÇÃO POR WIRELESS)

Para poder projectar a partir de computadores portáteis pessoais, os professores devem instalar o software **EasyMP Network Projection 2.70** no seu computador e aceder aos projectores **Epson EMP-1715** por wireless.
Este software pode ser obtido a partir da página inicial do Moodle da nossa Escola (Windows e MAC). Se utiliza Linux no seu portátil contacte a equipa PTE para resolver a sua situação.

1. Clicar duas vezes no ficheiro de instalação do **EasyMP Network Projection 2.70**.

2. Clicar no botão "**Avançar >** ".

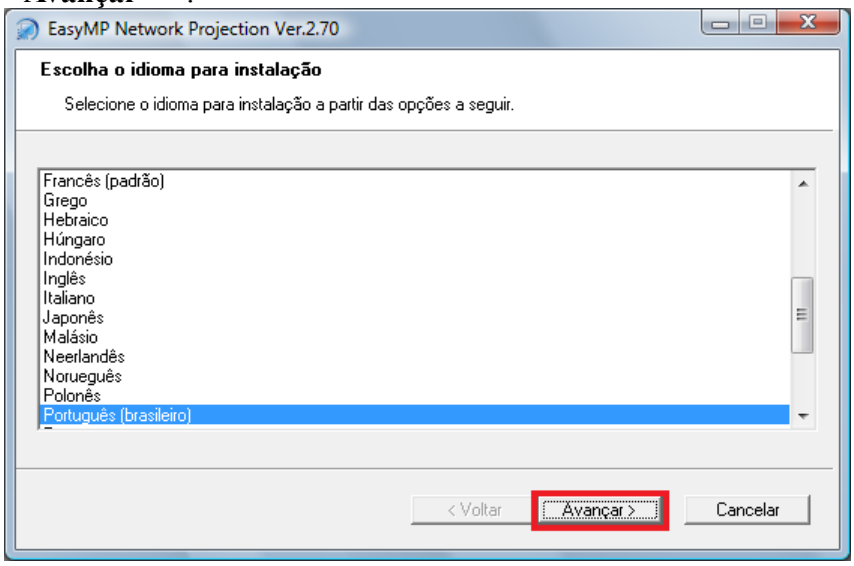

3. Clicar novamente no botão "**Avançar >** ".

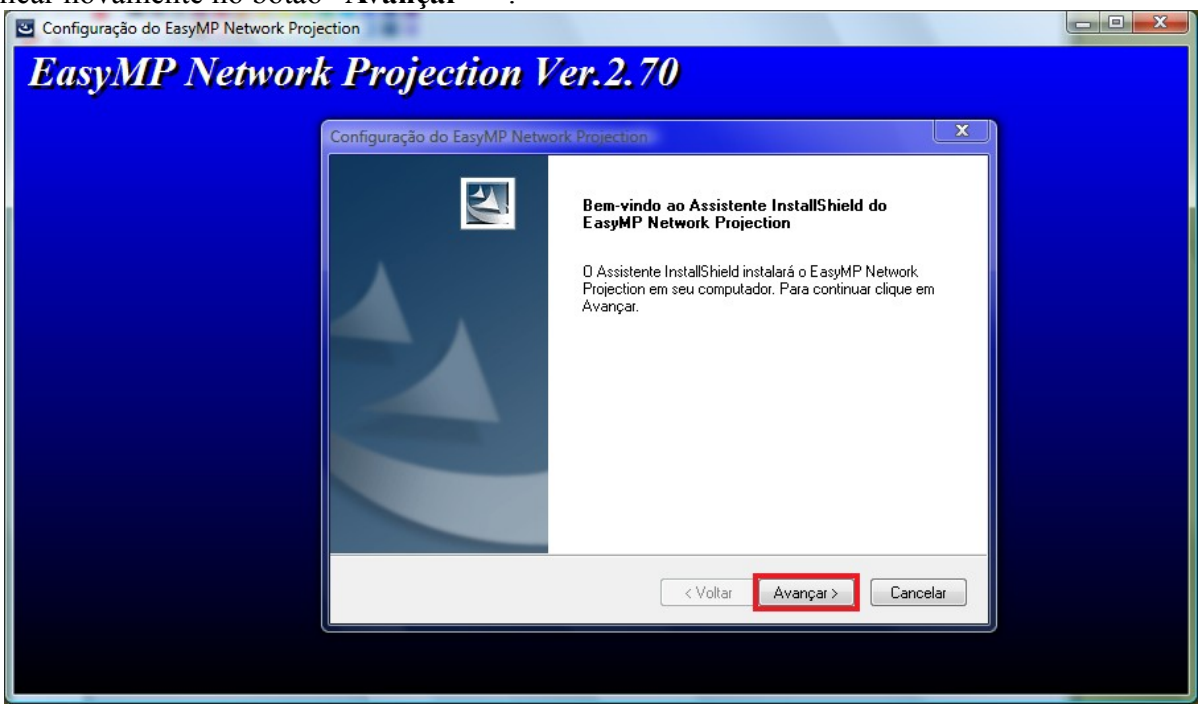

4. Clicar outra vez no botão "**Avançar >** ".

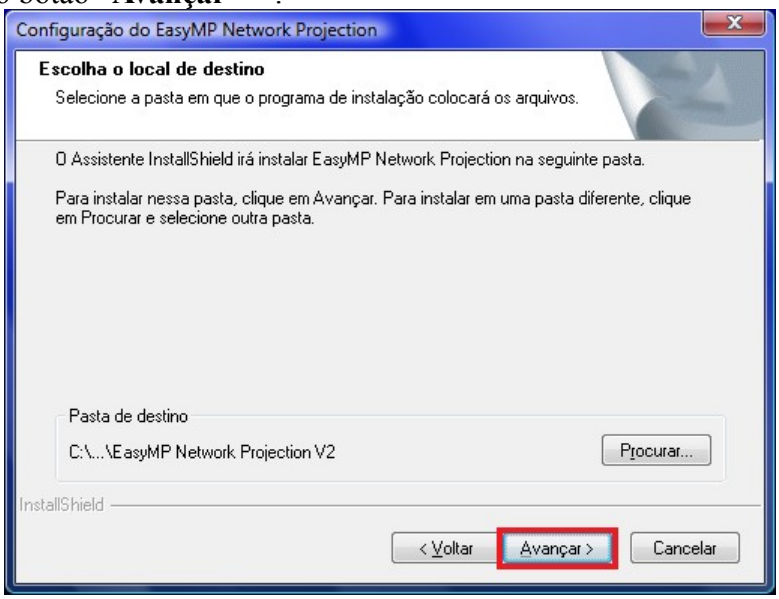

5. Clicar no botão "**Concluir**".

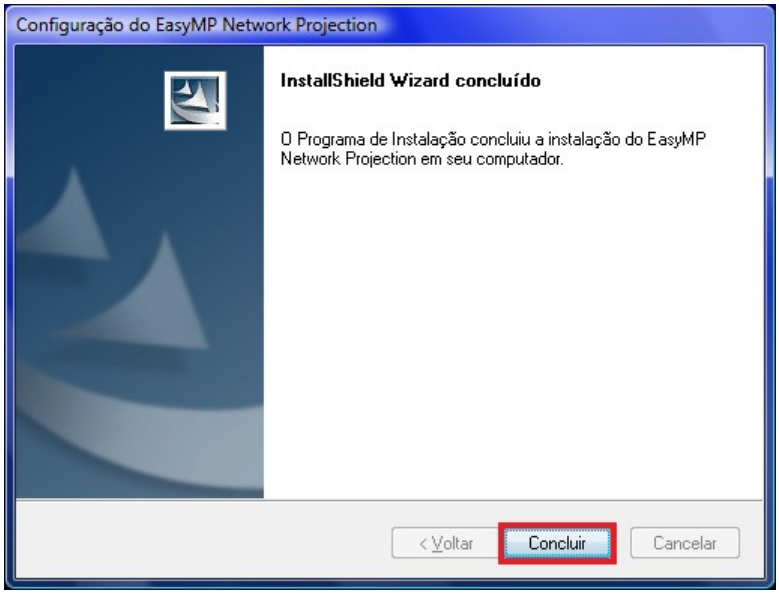

A Equipa Técnica do PTE